





HCH GRUPOS

Arquitectura, Ingeniería y Construcción, Servicios Mineros,
Operación y Mantenimiento, Desarrollos Inmobiliarios, Consultoría en
Arquitectura e Ingeniería.

 Oficina Matriz: Jr. Chamaya
N° 1129 Of. 501 - Breña, Lima

 999 908 419

 <https://hchgrupo.com.pe>

 hch@hchgrupo.com.pe
hchuctaya@hchgrupo.com.pe

PARTE I

- 1.1 Introducción
- 1.2 Organización
- 1.3 Misión
- 1.4 Historia
- 1.5 Datos de la empresa





INTRO- DUCCIÓN

Nuestra empresa obedece a la realidad política y social que vive nuestro país a partir de 2005, en que exige la presencia de empresas que se adapten rápidamente a los cambios, desarrollando políticas y estrategias que permitan competir en el marco de la globalización con la eficiencia, eficacia, productividad y calidad del servicio fortaleciendo nuestra presencia en proyectos de toda índole a nivel nacional, esta constituida con el fin de prestar servicios de arquitectura, ingeniería y construcción, servicios mineros, desarrollos inmobiliarios, consultoría en arquitectura e ingeniería con múltiples disciplinas integradas de toda índole a nivel nacional. Integrado por un equipo de profesionales multidisciplinarios comprometidos con la elaboración de los proyectos desde sus diversas etapas ejecución de las obras culminando con la conformidad o recepción de obra y liquidación de obra.

ORGANIZACIÓN

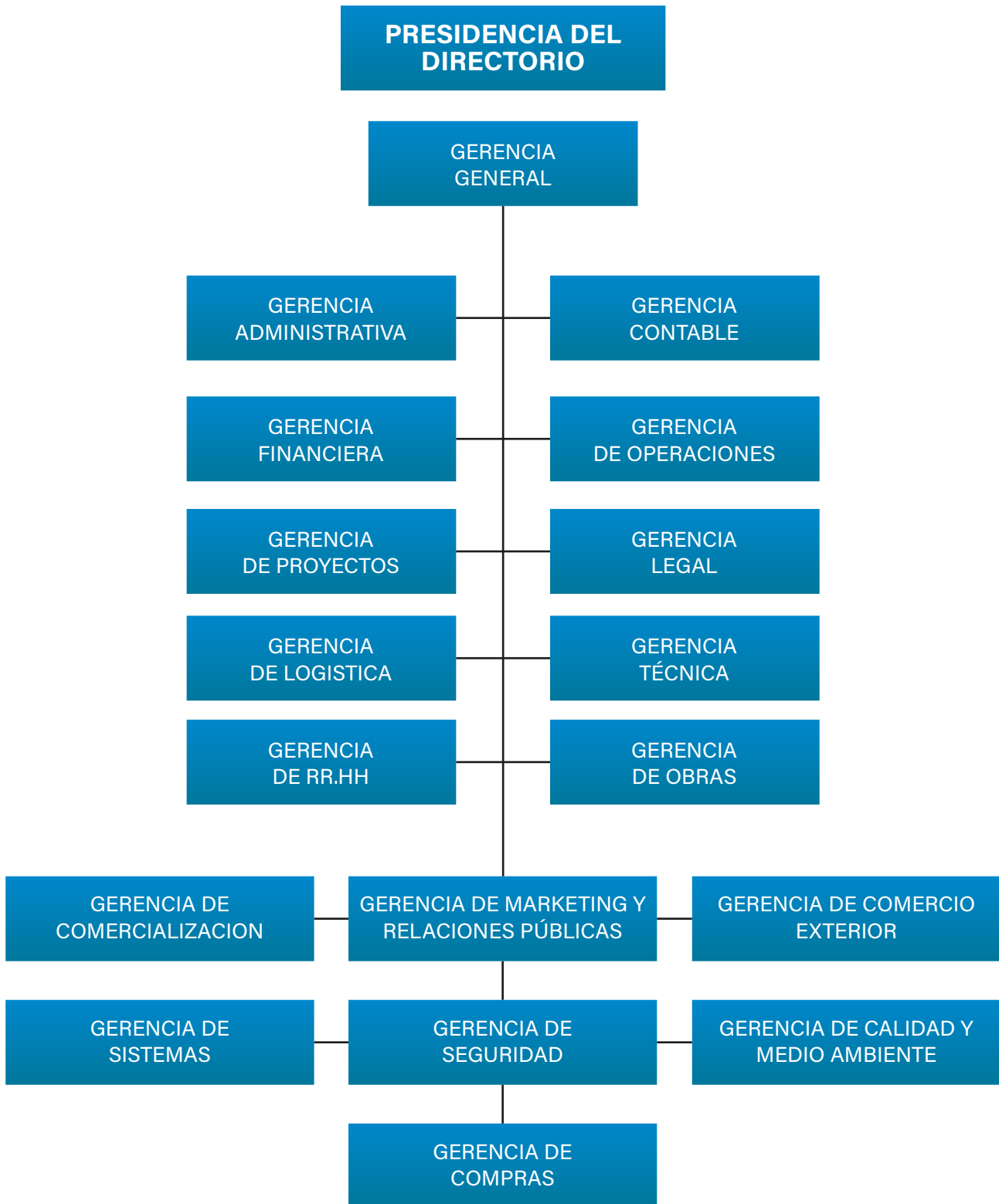



CONGLOMERADO EMPRESARIAL HCH GRUPOS

HCH
GRUPOS

1.3 Misión:

Somos una empresa de arquitectura, ingeniería, construcción, gerencia de proyectos, servicios mineros, desarrollos inmobiliarios, consultoría en arquitectura e ingeniería con múltiples disciplinas integradas tiene la misión de:

- Contribuir al éxito de nuestros clientes, desarrollando sus proyectos con calidad, seguridad, y dentro del plazo y presupuesto previstos.
- Promover el desarrollo personal y profesional de nuestra gente formando líderes cuyos logros trasciendan en la empresa y en la sociedad.
- Mantener un clima empresarial abierto y de confianza que fomente la innovación y la mejora continua.
- Integrar a socios y proveedores estratégicos para formar equipos de alto desempeño.
- Proveer un lugar de trabajo seguro y saludable, respetuoso del ambiente natural y de las comunidades que nos rodean.

1.4 Visión:

Consolidarnos como organización y ser líderes en el sector construcción, orientados a la satisfacción del mercado nacional e internacional, ofreciendo servicios de calidad creando valor en la ejecución de proyectos públicos y privados.



1.5 Historia de nuestra Empresa

- Es una firma peruana, que lo constituye profesionales de primera como: Arquitectos, Ingenieros, Urbanistas, Proyectistas, Estructuralistas, Electricistas, Sanitarios, Consultores y Constructores, dedicados a la gestión, dirección, ejecución y supervisión de obras de ingeniería de punta e infraestructura de servicios y producción en general.
- La experiencia que estamos logrando nos da la seguridad de que nuestros objetivos de contribuir al desarrollo del Perú, mejorando el nivel de vida de los pobladores, se amalgaman con los objetivos de nuestro gobierno; logrando la confianza de los mismos, fortaleciendo nuestra política de optimización de los recursos que el Estado destina a los proyectos.

1.6 Datos Generales

Registro único del
Contribuyente R.U.C.:
N° 20606698403
Empresa:
HCH GRUPOS S.A.C.
Representante Legal:
ING.HENRY CHUCTAYA HUARACHA.
Rubro:
Industria de la Construcción.
Oficina Matriz:
Jr. Chamaya 1129 Of. 501 - Distrito Breña-Lima.
Email:
hchuctaya@hchgrupo.com.pe
hch@hchgrupo.com.pe



PARTE II

Áreas de Ejecución Proyectos y Obras



Áreas de Ejecución Proyectos y Obras

Desde sus inicios estuvo orientada a las actividades de Arquitectura e Ingeniería, Dirección y Gerencia, en sus diferentes aspectos, tanto en lo que se refiere a estudios de factibilidad habilitaciones urbanas, desarrollo de Proyectos Integrales, Construcción y Ejecución en general inherentes al rubro; todo esto complementado con actividades referentes a estudios geológicos y geotécnicos, topográfico y geodésicos.

LÍNEAS DE NEGOCIO:

- HCH GRUPOS Ingeniería y Construcción.
- HCH GRUPOS Minería.
- HCH GRUPOS Inmobiliaria.
- HCH GRUPOS Consultoría.
- HCH GRUPOS BIM.
- HCH GRUPOS SOOMAC Consultores.
- HCH GRUPOS Tiendas.
- HCH GRUPOS Transportes.
- HCH GRUPOS Soluciones Integrales de Operación y Mantenimiento.
- HCH GRUPOS Alquiler de camionetas, equipos y maquinarias

PROYECTOS Y ESTUDIOS:

- Elaboración integral de Habilitaciones Urbanas.
- Elaboración de Expedientes Técnicos.
- Elaboración de Levantamiento Topográficos.
- Elaboración de Liquidación de Obras.
- Supervisión y Control de Obras.
- Elaboración de Proyectos Completos:
 - Desarrollo de Planos de Arquitectura.
 - Desarrollo de Planos de Estructura.
 - Desarrollo de Planos de Instalación Eléctricas.
 - Desarrollo de Planos de Instalación Sanitaria.

EJECUCION:

- Obras de Edificación.
- Saneamiento.
- Obras Viales.
- Obras Hidráulicas.
- Obras Electromecánicas.
- Obras de Energía.
- Obras de Gas y Petróleo.
- Soluciones Integrales de Operación y Mantenimiento.



Elaboración del Expediente Técnico y la Ejecución de la Obra Reconstrucción y Reequipamiento de las Aulas del Local Central de la Universidad San Luis Gonzaga de Ica



Mejoramiento de los Servicios de Salud del Centro Medico de la Universidad Nacional Micaela Bastidas de Apurímac



HCH GRUPOS INGENIERIA Y CONSTRUCCION : SERVICIOS : EJECUCION DE OBRAS :

- Construcción de obras de edificaciones:
Centros educativos, hospitales, centros médicos, locales financieros, edificios comerciales, viviendas, entre otras.
- Saneamiento:
Sistema de agua potable, alcantarillado y drenaje, plantas de tratamiento de agua potable y aguas residuales.
- Obras viales:
Construcción, mejoramiento y rehabilitación de carreteras, pavimentación de vías.
- Obras hidráulicas:
Diques y represas, canales y sistemas de riego.
- Obras electromecánicas:
Redes primarias y secundarias; montajes de plantas y equipos, sub estaciones de mediana y alta tensión entre otras.



Reconstrucción y Mejoramiento del Centro de Investigación del Estudio, Análisis y Desarrollo de Software de la Universidad Nacional San Luis Gonzaga de Ica.

HCH GRUPOS MINERIA : SERVICIOS MINEROS:

Nos especializamos en realizar grandes movimientos de tierra, pad, botaderos entre otras.

- Asesoría en ingeniería de la producción :
Soporte para la optimización de producción, mejora de procesos productivos y/o administrativa en todas las etapas del proyecto.
- Explotación en minas y canteras:
Servicio de perforación, voladura, carguío, acarreo y mantenimiento de vías y botaderos
- Construcción:
Pads de lixiviación, posas de procesos, plataformas.
- Movimiento de tierra masivo:
Corte, rellenos masivos y actividades complementarias.
- Servicios Auxiliares:
Alquiler de equipo especializado, supervisión y operación de flota de equipos del cliente.



HCH GRUPOS CONSULTORIA: SERVICIOS:

SERVICIOS DE CONSULTORIA EN OBRAS VIALES, HIDRAULICA E IRRIGACIONES, MINERIA E INDUSTRIA, SANEAMIENTO, EDIFICACIONES Y DESARROLLO URBANO, SALUD, GEOTECNIA Y RIESGO SISMICO, TOPOGRAFIA Y GEOMATICA:

- Estudios preliminares y anteproyectos.
- Estudios de planeamiento, prefactibilidad y factibilidad técnica y económica.
- Ingeniería básica, diseños a nivel definitivo, incluyendo especificaciones técnicas y documentos de licitación.
- Ingeniería de detalle, a nivel de ejecución.
- Supervisión de obras y de montaje de equipos e instalaciones.
- Servicios integrales de gerencia de proyectos, incluyendo aspectos técnicos, económicos y financieros.
- Control general, adquisiciones, gerencia de construcción, inspección de fabricación, pruebas y puesta en servicio.



HCH GRUPOS SOLUCIONES INTEGRALES DE OPERACION Y MANTENIMIENTO

PARA LOS SECTORES EXTRACTIVOS
(MINERIA, ENERGIA, HIDROCARBUROS) E INDUSTRIAS

NUESTROS SERVICIOS:

MINERIA: OPTIMIZAMOS CADA ETAPA DEL PROCESO MINERO PARA INCREMENTAR LA PRODUCTIVIDAD, REDUCIR RIESGOS Y GARANTIZAR OPERACIONES SEGURAS Y EFICIENTES.



OIL & GAS: GESTIÓN ESPECIALIZADA DE OPERACIONES Y MANTENIMIENTO PARA INCREMENTAR LA EFICIENCIA OPERATIVA, MINIMIZAR RIESGOS Y GARANTIZAR CONTINUIDAD EN ENTORNOS CRÍTICOS.



ENERGIA: SERVICIOS TÉCNICOS ESPECIALIZADOS PARA ASEGURAR UN SUMINISTRO ENERGÉTICO CONFIABLE, SOSTENIBLE Y EFICIENTE, CUMPLIENDO ALTOS ESTÁNDARES DE CALIDAD Y SEGURIDAD.



INFRAESTRUCTURA: MANTENIMIENTO Y GESTIÓN INTEGRAL DE INFRAESTRUCTURA CRÍTICA PARA PROLONGAR SU VIDA ÚTIL, OPTIMIZAR SU DESEMPEÑO Y REDUCIR COSTOS OPERATIVOS.



SERVICIOS MANTENIMIENTO:

PLANTAS MINERAS E INDUSTRIALES: SERVICIOS ESPECIALIZADOS EN EL MANTENIMIENTO DE PLANTAS MINERAS E INDUSTRIALES, ASEGURANDO SU CORRECTO FUNCIONAMIENTO Y CUMPLIMIENTO DE ESTANDARES DE PRODUCCION.

MANTENIMIENTO VIAL: CONSERVACION Y REPARACION DE VIAS DE ACCESO Y TRANSPORTE EN AREAS INDUSTRIALES Y MINERAS PARA MANTENER LA SEGURIDAD Y OPERATIVIDAD.

CONSERVACION DE SUPERFICIES Y ESTRUCTURAS: MANTENIMIENTO ESTRUCTURAL DE SUPERFICIES INDUSTRIALES Y EDIFICACIONES PARA PRESERVAR SU INTEGRIDAD Y PROLONGAR SU VIDA UTIL.



SERVICIOS PARADAS DE PLANTA:

REFINERIAS Y PROCESOS INDUSTRIALES:

EJECUTAMOS PARADAS EN REFINERIAS Y PLANTAS DE TRATAMIENTO DE GAS Y CRUDO, APLICANDO LOS MAS ALTOS ESTANDARES DE SEGURIDAD Y EFICIENCIA OPERATIVA.

PLANTAS MINERAS E INDUSTRIALES:

CONSERVACION GESTIONAMOS INTERVENCIONES EN PLANTAS CONCENTRADORAS, DE FLOTACION Y PROCESOS INDUSTRIALES, ASEGURANDO LA CONTINUIDAD OPERATIVA TRAS CADA PARADA.

ARENADO, GRANALLADO Y PINTURA:

SERVICIOS DE ARENADO, GRANALLADO Y APLICACIÓN DE PINTURA INDUSTRIAL PARA LA PROTECCION Y MANTENIMIENTO DE ESTRUCTURAS METALICAS.

OTROS SERVICIOS:

SUMINISTRO Y ARMADO DE ANDAMIOS:

SERVICIOS DE INSTALACION SEGURA Y EFICIENTE DE ANDAMIOS INDUSTRIALES, ADAPTADOS A LAS NECESIDADES DE CADA PROYECTO.

SERVICIOS FACILITY MANAGEMENT:

OBRAS CIVILES MENORES: SERVICIOS DE MANTENIMIENTO Y ADECUACION DE INFRAESTRUCTURA, GARANTIZANDO FUNCIONALIDAD Y SEGURIDAD EN LAS INSTALACIONES.

LIMPIEZA INDUSTRIAL: LIMPIEZA ESPECIALIZADA PARA PLANTAS INDUSTRIALES Y ESPACIOS DE ALTO TRAFICO, CUMPLIENDO CON ESTANDARES DE SEGURIDAD Y SALUD OCUPACIONAL.

CARPINTERIA, DRYWALL, PINTURA, GASFITERIA, JARDINERIA Y SANITARIAS:

MANTENIMIENTO PREVENTIVO Y CORRECTIVO DE AREAS COMUNES Y TECNICAS PARA PRESERVAR LA ESTETICA Y FUNCIONAMIENTO DE LOS ESPACIOS.



HCH GRUPOS INMOBILIARIA SERVICIOS:

HCH GRUPOS Inmobiliaria tiene el gran reto de desarrollar proyectos que mejoren la calidad de vida de la gente y que a su vez contribuyan activamente con la generación de una mejor ciudad. La marca basa sus pilares de diferenciación en la confianza y en la trayectoria de la empresa.

HCH GRUPOS Inmobiliaria :

Dedicada al desarrollo y construcción de bienes inmuebles principalmente destinados a la vivienda.

Tenemos el gran reto de desarrollar proyectos que mejoren la calidad de vida de la gente y que a su vez contribuyan activamente con la generación de una mejor ciudad. Creemos que esto trasciende a nuestros proyectos, ya que estos deben integrar las necesidades, deseos y aspiraciones de las personas con los requerimientos de una ciudad moderna.

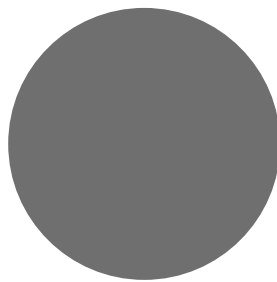
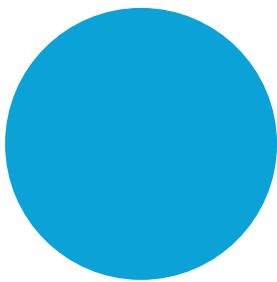

HCH GRUPOS INMOBILIARIA Ofrécenos tu Terreno y/o Casa:

HCH GRUPOS Inmobiliaria buscamos lugares que reúnan cualidades que aseguren nuestro éxito: alta concurrencia de clientes, exhibición de la marca y una estrategia inmobiliaria enfocada a los clientes.

Nosotros evaluamos, compramos e implementamos los espacios con altas proyecciones inmobiliarias en lima para conseguir los mejores lugares que aseguren la continuidad de nuestro éxito inmobiliario.

Se parte de la selección y éxito en las ubicaciones de nuestras inmobiliarias:

Si cuentas con un terreno y/o casa que se adecue a lo que buscamos puedes completar el formulario al final de la pagina para que uno de nuestros analistas inmobiliarios se contacte contigo.



HCH GRUPOS GESTION BIM SERVICIOS BIM:

HCH GRUPOS

SERVICIOS DE GESTION BIM

- Modelado integral BIM de proyectos (Modelado 3D paramétrico de instalaciones).
- Gerencia y compatibilización BIM (Gerencia de proyectos implementando la metodología BIM y sus diferentes usos: Simulación 4D (Tiempos), 5D (Costos), 6D (Sostenibilidad) y detección de interferencias).
- Renderizado y recorridos virtuales (Vistas interiores y exteriores en 3D).
- Metrados y presupuestos (Metrados a partir del modelo BIM de especialidades, metrados generales y a detalle).
- Consultoría de proyectos (Análisis de metodologías para el plan de implantación a sus necesidades).
- Implementación BIM (Soporte y asesoría en la implementación BIM en empresas)
- Capacitación a empresas y universidades
(Capacitaciones particulares, institucional o grupales).

SISTEMA BIM RENDER 3D



HCH GRUPOS SSOMAC CONSULTORES SERVICIOS

▪ Seguridad y salud ocupacional:

Plataforma de gestión de seguridad y salud en el trabajo, servicios integral tercerizado de seguridad y salud en el trabajo, implementación de sistemas de gestión de seguridad y salud ocupacional, estudios de riesgos, auditorías de seguridad, salud y medio ambiente; diseño e implementación de sistema de detección y extinción de incendios (incluye servicios de mantenimiento); elaboración de expedientes técnicos (INDECI, OSINERMIN); elaboración de proyectos de ingeniería de seguridad industrial; monitoreo de agente físicos, químicos, biológicos y ergonómicos.

▪ Gestión ambiental:

Implementación de sistema de gestión ambiental ISO 14001; monitoreo de agentes ambientales; elaboración de plan de manejo de residuos peligrosos y no peligrosos; plan anual de manejo ambiental y metodología de identificación y evaluación de impactos ambientales; fundamentos e implementación de sistema de gestión ambiental ISO14001:2015; ECO- eficiencia para el desarrollo sostenible de las empresas entre otras.

▪ Sistema integrado de gestión:

Elaboración de mapeo de procesos; definición de manuales y procedimientos; revisión, consistencia y correcciones; utilización de software específico para administración y control de la documentación; diagnóstico e implementación del sistema de gestión; homologación de sistemas de gestión de seguridad y salud ocupacional, medio ambiente y calidad; implementación del sistema de gestión de calidad ISO 9001.

▪ Capacitaciones:

Capacitaciones en trabajo de alto riesgo; trabajo en espacios confinados; trabajos en izaje, elevación de estructuras; capacitaciones de materiales peligrosos; capacitaciones de concientización y sensibilización de seguridad; capacitación a los miembros del comité; capacitación de riesgos psicosociales; capacitación de riesgos ergonómicos; metodologías de evaluación de riesgos; capacitación de brigadas de emergencia; capacitación en interpretación de las normas ISO 9001, ISO14001 Y ISO 45001.



PARTE III

Principales obras y proyectos



PROYECTOS METALURGIA Y MINERÍA



OBRAS MINERAS:

Servicio de Montaje de Tubería de HDPE, Geomembrana, Movimiento de tierras, Obras Civiles, Recrecimiento Presa de Relave, Planta de Procesos, Bocamina; Construcción Poza Monumental; Reforzamiento de zapatas en faja 04; Reforzamiento de techo de alimentador 1B-Chancado primario; Reparación de zona de cimbras-Z2-Chancado primario; Mantenimiento de campamento zona 2, 5 Pahuaypite; Construcción de pasarela de estructura metálica en comedor Pahuaypite; Reforzamiento de estructuras comedor central; Montaje de techo para bancos de condensadores; Construcción de canal en presa de relave; Mejoramiento de taller de mantenimiento de equipos (Obras civiles, trabajos de montaje de tijerales y correas para techo de taller, montaje de TR4 aluzinc e=0.35, montaje de cobertura cerco perimétrico, otros; trabajos eléctricos), Otros.

Monto:

S/. 105'806,919.65

Cliente:

Compañía Minera NEXA RESOURCES PERU S.A.

Periodo:

Del 19 de noviembre del 2025 hasta 30 de Mayo del 2026

Ubicación:

Unidad Minera Cerro Lindo - Chincha - Perú



Construcción de Presa de Relaves Choclón N° 2 – Paquete 1

Monto:

\$ 11'180,005.68 - Dolares

Cliente:

Compañía Minera Shouxin Peru (MSP) S.A.

Periodo:

Del 15 de mayo del 2024 hasta el 08 de enero del 2025

Ubicación:

Unidad Minera Shouxin Peru – Marcona



Servicio de montaje de tubería HDPE, Geomembrama, Movimiento de tierras, Obras civiles, Presa de relave, Planta de procesos, Tajo Constancia, Tajo Pampacancha – Varios”

Monto:

S/. 120'604,920.86

Cliente:

Compañía Minera Hudbay Perú S.A.C.

Periodo:

Del 08 de febrero del 2025 hasta el 30 de julio del 2025

Ubicación:

Unidad Minera Constancia – Chumbivilcas - Cusco



Servicio de montaje de tubería HDPE, Geomembrama, Movimiento de tierras, Obras civiles, Recrecimiento presa de relave Huinchulla, Planta de procesos, Bocamina Subterranea, Proyecto acopio, Proyecto planta de tratamiento de agua potable PTAP, Mantenimiento y construcción de vías, accesos – Varios

Monto:

S/. 110'503,818.94

Cliente:

Compañía Minera Sierra Sum Group S.A.C.

Periodo:

Del 15 de junio del 2025 hasta el 30 de diciembre del 2025

Ubicación:

Unidad Minera Antapite – Huancavelica



JOB N°2463-033 Optimización de descargas hidráulicas de las pozas del colector 1 y alcantarillas 4 y 5 del colector 2; JOB N°2463-035 Mejoramiento y protección de diques de control de sólidos y estructuras hidráulicas en zona noreste-Colector 8F1; JOB N°2463-034 Mejoramiento descarga pluvial Av.Principal y Retamas

Monto:

S/. 38'983,967.20

Cliente:

Compañía Minera Southern Peru Copper Corporation (SPCC) S.A.

Periodo:

Del 18 de diciembre del 2023 hasta el 31 de mayo del 2024

Ubicación:

Unidad Minera Toquepala – Tacna



OBRAS SIDERURGIA:

"Proyecto Modernización Laminación N° 01 y Planta de Agua"

Monto:

\$ 18'507,895.37 - Dolares

Cliente:

Corporación Aceros Arequipa S.A.

Periodo:

Del 29 de enero del 2018 hasta el 15 de marzo del 2020

Ubicación:

Pisco - Ica



OBRAS PÚBLICAS



OBRAS DE SANEAMIENTO:

Mejoramiento y Ampliación del sistema de agua potable y del sistema de alcantarillado de la ciudad de Huanta-Ayacucho.

Construcción de captación, línea de conducción, planta de tratamiento de agua potable, reservorio 1250 m³, línea de aducción, red de agua, conexiones domiciliarias de agua, red de alcantarillado, conexiones domiciliarias de desagüe, línea emisor, planta de tratamiento de aguas residuales.

Monto:

S/. 31,494,185.75

Cliente:

Municipalidad Provincial de Huanta

Periodo:

Agosto del 2,014 a junio del 2,016.

Ubicación:

Huanta - Ayacucho



Mejoramiento y Ampliación del sistema de agua potable y saneamiento caseríos Salas, Colaya, la Ramada y otros, distrito de Salas – Lambayeque – Lambayeque LP N° 001-MDS-2011-CE.

Son un total de 26 caseríos distribuidos en 3 valles pertenecientes al distrito de Salas – Lambayeque: La Ramada, Salas y Colaya. A cada uno de dichos caseríos se le deberá proveer el agua potable mediante sistemas integrales de Captación, Línea de Conducción, Tratamiento de Agua Potable, Reservorio Apoyado, Línea de Aducción, Redes y conexiones de Agua Potable, mientras que el sistema de alcantarillado se hará con la construcción de letrinas.

Monto:

S/. 17,280,011.64

Cliente:

Municipalidad Distrital de Salas Periodo

Periodo:

Diciembre del 2,011 a Diciembre del 2,012.

Ubicación:

Salas - Lambayeque



Instalación y Mejoramiento del Sistema de Alcantarillado en 07 Localidades, Distrito de Casca – Mariscal Luzuriaga – Ancash/ D.U. 016 – 2012 / LP N° 042-2012/GRA
Red Colectora 18043 ml, Red Emisora 2765ml, Planta de Tratamiento 11 Unidades, Construcciones de Buzones 514 Unidades, Conexiones Domiciliarias 509 Unidades, Instalación de Biodigestores 165 Unidades.

Monto:

S/. 7,537,888.88

Cliente:

Gobierno Regional de Ancash

Periodo:

Febrero del 2,013 a Diciembre del 2,014.

Ubicación:

Casca - Ancash



Mejoramiento y Ampliación del sistema de agua potable y alcantarillado de la ciudad de Quillabamba P.E.S. N° 0001-2007-CEP-MPLC

Construcción de una Planta de Tratamiento de Agua Potable mediante un sistema convencional de Filtración Rápida (PFR), para una producción de 160 l/seg; Línea de conducción, Planta de tratamiento – Reservorios que comprende la instalación de 11 km. De tubería PVC – UF ISO de 200mm, Ø 250mm y Ø 315mm; Construcción de 02 Reservorios ubicados en los sectores de Barrial Alto y Macamango, con capacidades de 1,230 m3 y 775 m3 respectivamente; Redes de distribución de Agua Potable con tubería PVC C-7.5 ISO con una longitud total de 13km, con diámetros de Ø 63mm, Ø 75mm, Ø 110mm, Ø 160mm y Ø 200mm, que incluye rotura y reposición de pavimento flexible y rígido, construcción de 07 estructuras rompe-presión (ERP); y la instalación de 1,165 conexiones domiciliarias con medidores; Instalación de nuevos colectores e interceptores en Red de Alcantarillado con tubería PVC-UF de Ø 250mm, Ø 315mm y Ø 355mm. Y conexiones domiciliarias. Línea Emisor en Sifón Invertido para conducción de las aguas a la Planta de Tratamiento de Aguas Residuales.

Dos Sistemas de Bombeo de aguas residuales que comprenden estructuras de Estación de Bombeo, Línea de Impulsión, Subestaciones Eléctricas, y equipamiento y Grupo Electrogénico.

Planta de Tratamiento de Aguas Residuales que comprende dos Tanques tipo RAFA, Lecho de Secado, Cámara de Dosificación de Cloro, Laboratorio y Oficinas.

Monto:

S/. 20,611,794.28

Cliente:

Municipalidad Provincial de la Convención

Periodo:

Agosto del 2,007 a Enero del 2,012.

Ubicación:

Quillabamba – La Convención - Cusco



OBRAS DE EDIFICACIÓN:

Adecuación, Mejoramiento y Sustitución de la Infraestructura Educativa de la I.E. Gonzales Vigil, ubicado en el Distrito de Huanta – Huanta - Ayacucho La infraestructura de la institución educativa “Gonzales Vigil” constara con las siguientes obras: Construcción de 3 pabellones de tres (03) pisos 01 pabellón de (01) piso para el nivel secundario; construcción de 3 pabellones de dos (02) y 1 pabellón de 01 piso para el nivel; construcción de 4 pabellones de un (01) piso para el nivel inicial; construcción de 4 pabellones de un (01) piso para el nivel inicial; construcción de rampas de acceso hacia los pabellones de aulas; construcción de polideportivo; construcción de piscina techada; construcción de tribuna techada, camerino y baño de cancha de futbol; rehabilitación de bloque E (Donde funcionara taller de música, industrias alimentarias, industria del vestido, manualidades, cuero y calzado). La capacidad considerada en el proyecto de la institución educativa es de 2114 estudiantes en un turno y de 3000 alumnos con secundaria en dos turnos. Se ha considerado a 35 alumnos por aula en los niveles primaria y secundaria y de 21 alumnos en el nivel inicial.

Inicial 294

Primaria 840

Secundaria 980

Total 2114 Alumnos

Monto:

S/. 32,704,918.75

Cliente:

Programa Nacional de infraestructura educativa UE 108-PRONIED (PRONIED)

Periodo:

Diciembre del 2,012 a Abril del 2,015.

Ubicación:

Huanta - Ayacucho



Elaboración del expediente técnico, ejecución- equipamiento de obra y capacitación del proyecto “Mejoramiento del entorno del campus y comedor de la ciudad universitaria de la ciudad universitaria nacional Micaela bastidas de Apurímac”

Construcción de cercos, ingresos, maestranza, sistema de agua, sistema de alcantarillado, reservorio tanque elevado 150 m3, encausamiento, pavimentación de pistas rígidas y flexibles, vías losa, parques muros, sistema eléctrico, equipamiento y sensibilización, sistema de media tensión, glorietas, comedor universitario, losa deportiva y tribunas, canal, parque, jardines y control de taludes, vigilancia y mantenimiento.

Monto:

S/. 14,151,513.25

Cliente:

Cliente Universidad Nacional Micaela Bastidas de Apurímac

Periodo:

Setiembre del 2,014 a Abril del 2,016.

Ubicación:

Abancay-Apurimac



Mejoramiento de los Servicios de Salud del Centro Medico de la Universidad Nacional Micaela Bastidas de Apurímac

Construcción de estructuras de concreto armado, construcción de acabados arquitectónicos, sistema de agua contra incendio, sistema de rociadores, sistema de agua fría y caliente, sistema de voz y datos, instalación de grupo electrógeno, instalación sistema de aire acondicionado, sistema de seguridad, instalación electromecánicas, instalación de equipo de presión constante, sistema de agua fría y desagüe, instalaciones eléctricas, consultorio de medicina general.

Monto:

S/. S/. 1,899,677.15

Cliente:

Cliente Universidad Nacional Micaela Bastidas de Apurímac

Periodo:

Noviembre del 2,013 a Diciembre del 2,014.

Ubicación:

Abancay-Apurimac



Remodelación Integral y Ampliación de la Capacidad de Albergue del Estacionamiento Penitenciario de Juanjui.

Remodelación integral y ampliación de la capacidad de albergue en el E.P JUANJUI construcción de 13,894.13 m² de área construida, ambientes de seguridad interna y externa, 02 pabellones de internamiento para varones con 28 celdas, meditación, ambientes destinadas a talleres, CEO, tratamiento para internos varones, pabellón de internamiento de mujeres, wuawua wuasi, 03 exclusas de control, ambientes destinados a tratamiento y clasificación de internos, centro de salud, cocina, venusterio, pabellón de aislados, pabellón de abogados, tanque elevado, obras exteriores, torreones, pasarela de vigilancia, cerco perimétrico, muros de contención, cerco tipo UNI y otros.

Monto:

S/. 15,285,251.41

Cliente:

Cliente Dirección General de Infraestructura - INPE

Periodo:

Junio del 2,011 a Diciembre del 2,012.

Ubicación:

Juanjui-San Martin



Reconstrucción y Mejoramiento del Centro de Investigación del Estudio, Análisis y Desarrollo de Software de la Universidad Nacional San Luis Gonzaga – Exoneración N° 008-2009-UNICA. Se construyeron 10 aulas con capacidad para 30 alumnos, sala de espera, zona administrativa y hall, conformada por el área de soporte, sala de profesores, sala de asesoramiento y el aula de capacitación técnica, almacén en el segundo piso, SSHH. nucleados aledaños a las aulas y oficinas administrativas. Todo ello consigna un área techada total de 2300.90 m2. Para el acabado de fachada se uso aluminio compuesto (alucobond).

El proyecto comprende acabados de primera calidad con pisos y revestimientos de microcemento, pasadizos y hall principal; pisos y zócalos de terrazo; barandas metálicas, carpintería de madera en puertas y carpintería metálica en ventanas (tipo sistema), laminas frosted, aeroscreen, sistemas de voz y de música, puntos de red, teléfono, sirenas estroboscópicas y detectores de humo con sus respectivos tableros de control. Las aulas cuentan con iluminación adecuada, sistema de ventilación, y pizarras acrílicas.

Monto:

S/. 2,946,428.95

Cliente:

Cliente Universidad Nacional San Luis Gonzaga de Ica

Periodo:

Diciembre del 2,009 a Octubre del 2,010.

Ubicación:

Ica



Elaboración del Expediente Técnico y la Ejecución de la Obra Reconstrucción y reequipamiento de las Aulas del Local Central de la Universidad San Luis Gonzaga en Ciudad Universitaria-Ica Codigo SNIP 95973 - Exo N° 008-2009-UNICA.

Comprende la reconstrucción de las estructuras existentes que conforman el local central de la universidad san Luis Gonzaga. El local central es una de las construcciones mas antiguas de la Universidad y sus estructuras fueron dañadas por el sismo del año. Reforzamiento del edificio existente de 03 pisos con el reforzamiento de las cimentaciones existentes, la construcción de placas de concreto armado y reforzamiento con fibra de carbono en vigas y columnas; reparación de muros dañados, cambio de puertas y ventanas. Edificio destinado para el funcionamiento de una clínica odontológica en el primer piso, la cual cuenta con instalaciones eléctricas y sanitarias especiales y además de instalaciones para el sistema de aire comprimido. El segundo y tercer piso destinado al programa de post-grado de la Universidad.

Monto:

S/. 2,296,533.00

Cliente:

Universidad Nacional San Luis Gonzaga de Ica

Periodo:

Junio del 2,008 a Enero del 2,010.

Ubicación:

Ica



OBRAS VIALES

Obra: Habilitación Urbana Los Sauces II etapa – Pimentel Chiclayo.

- Cliente: Inversiones Centenario S.A.A.
- Fecha: Julio 2009 – Febrero 2010.
- Monto de Contrato: S/. 3'734,543.98.



Obra: Pavimentación de la avenida Copacabana - Puente Piedra.

- Cliente: Inversiones Centeno S.A.A. y Promotora San Pedro.
- Fecha: Febrero 2008.
- Monto de Contrato: S/. 600,000.00.



Obra: Acceso Urbanización San Pedro en Carabaylo.

Cliente:

Promotora San Pedro S.A.C.

Fecha:

Julio 2007.

Monto:

S/. 90,321.00.



Obra: Asfaltado del Primer Tramo de 1,300 ml de la Av. San Lorenzo.

Cliente:

Inversiones El Pino S.A.C.

Fecha:

Agosto 2006.

Monto de Contrato:

S/. 1'600,000.00.



Obra: Imprimación y Asfaltado de Grifo Higas en Puente Piedra.

Ciente:

Higas.

Fecha:

2008.

Monto de Contrato:

S/. 80,000.00 .



Obra: Elaboración del Expediente Técnico del Asfaltado de Vías Av. San Lorenzo, Av. Perimetral y Av. Vista Alegre.

Ciente:

Cerámicos Peruanos S.A.

Fecha:

Diciembre 2005.

Monto de Contrato:

S/. 92,700.00

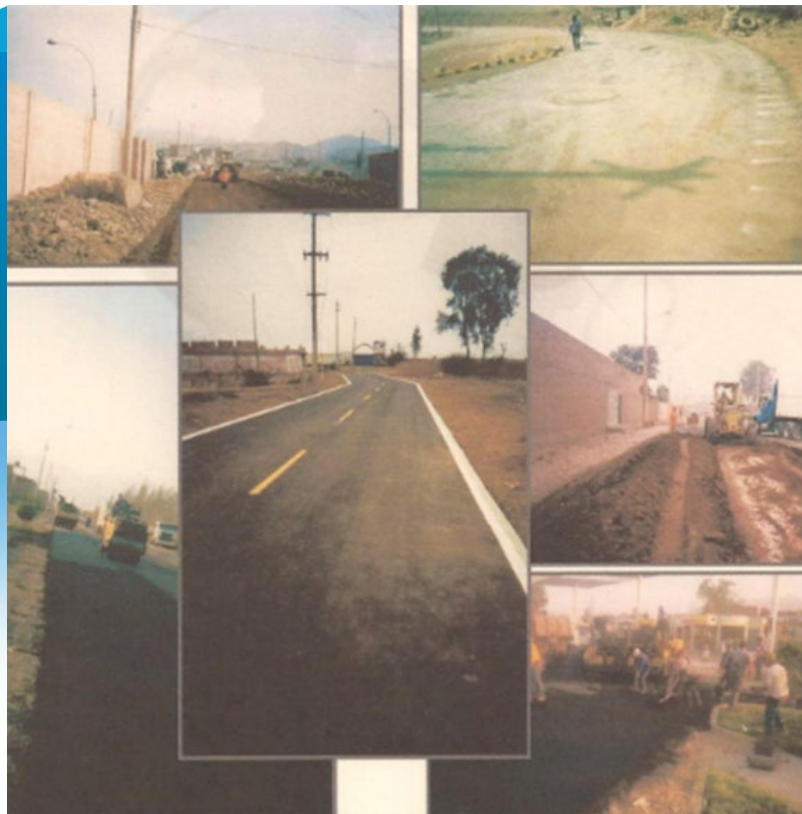

Obra: Pavimentación de Av. Jacaranda Puente piedra.

Cliente:

San Pedro.

Fecha:

2007.

Monto de Contrato:

S/. 600,000.00



Obra: Compactación y habilitación de la vía – Huertos de la Molina.

Cliente:

Asociación de Huerto.

Fecha:

Diciembre 2005.

Monto de Contrato:

S/. 1'800,000.00



Obra: Pavimentación, corte y almacén en Av. Colonial.

Cliente:

Papelera Unión Colonial.

Fecha:

2006

Monto de Contrato:

S/. 120,000.00.



Obra: Mejoramiento de Base de la Nueva Planta Ladrillera. Replanteo, corte, refine, compactado de subrasante y trabajos adicionales.

Cliente:

Consortio Constructor J & R S.A.C.
y Cerámicos Peruanos S.A.

Fecha:

Julio 2011.

Monto de Contrato:

S/. 480,000.00.



Obra: Habilitación Urbana lote único B-61 Distrito San Pedro de Lurín.

Cliete:

Tuboplast del Perú S.A.C.

Fecha:

2012- Agosto 2013.

Monto de Contrato 1:

S/.398 ,000.00.

Adicional:

2'100,000.00

Contrato 2:

S/.20'720,100.00.

Obra de Edificaciones en proceso



Obra: Habilitación Urbana Santo Domingo 14va etapa – Carabaylo.

Cliete:

Inversiones Centenario S.A.A.

Fecha:

Mayo 2008 – Noviembre 2008.

Monto de Contrato:

S/.677,888.89.



Obra: Habilitación Urbana Santo Domingo 15va etapa – Carabaylo.

Cliete:

Inversiones Centeno S.A.A.

Fecha:

Octubre 2008 – Febrero 2009.

Monto de Contrato:

S/. 1'163,204.53.



OBRAS PRIVADAS



Obra: VIVIENDAS MULTIFAMILIARES Y EDIFICIOS DE DEPARTAMENTOS



Cliente: PROYECTOS INMOBILIARIOS PROPIOS

Fecha: Marzo 2009 a Febrero 2011

Ejecución de Obra: 24 meses

Monto de Contrato: S/18'980,045.00



Obra: LOCAL COMERCIAL – SANTA ANITA

Ciente:

Industrias Forestales Huayruro SAC

Fecha:

Marzo 2007 a Noviembre 2007

Ejecución de Obra:

08 meses

Monto de Contrato:

S/. 6'500,000.00



Obra: Construcción de Habitación Urbana y 14 viviendas en Villa Club.

Ciente:

Paz Centenario Global Net S.A.

Fecha:

Setiembre 2010.

Monto de Contrato:

S/. 1'003.224.32.



Obra: Mejoramiento de Base de la Nueva Planta Ladrillera. Replanteo, corte, refine, compactado de subrogante y trabajos adicionales.

Ciente:

Cerámicos Peruanos S.A.

Fecha:

Agosto 2011.

Monto de Contrato:

S/. 511,371.82

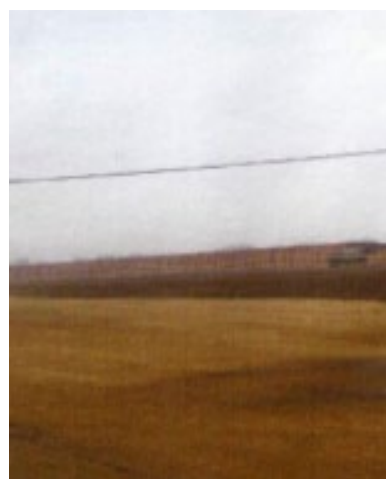

Obra: Construcción de edificio de 5 pisos con semisótano – San Borja.

Obra:

Privado

Propietario:

Varios.

Fecha:

2006.

Monto de Contrato:

S/., 1,600,000.00.



Obra: Construcción de un Edificio de 5 pisos con semisótano.

Ciente:

Consortio constructora Villena.

Fecha:

2007.

Monto de Contrato:

S/. 1'850,000.00.



Obra: Corte, excavación y eliminación de desmonte en la Av. Buena Vista y Construcción de edificio 8 pisos con 1 semisótano – San Borja pentagonito.

Ciente:

Bell Air Constructora S.R.L.

Fecha:

2006.

Monto de Contrato:

S/. 2'400,000.00.

Obras:

con San Borja.



PARTE IV

Pull de Equipos



MUEBLES E INMUEBLES EMPRESA HCH GRUPOS:

- Disponemos de nuestras oficinas y locales operativos en el distrito de Breña Jr. Chamaya y almacenes propios, como en el distrito de San Martín de Porres.
- Disponemos de vehículos de supervisión de obras como de nuestros funcionarios como son: Cuatro Hilux 4x4, como otros vehículos pesados de transporte y equipos y maquinarias para las obras, como cama baja, tráileres, cisternas, tractores orugas, cargadores frontales, retroexcavadora, rodillo, motoniveladoras, botcat, retroexcavadora, volquetes, grúas, móviles, grúas torres, y todo el equipo de maquinaria necesarias para el tipo de obra que podemos construir.
- Como también somos asociados a la cámara de comercio y a la cámara de la construcción capeco.
- Y algo más importante que tenemos es todo el equipo de profesionales A1 del más alto nivel para que cada obra este garantizada desde el proyecto hasta la culminación del mismo y con toda la garantía necesaria que la industria y construcción lo requiera. Bajo las normas legales formales y vigente de la construcción.

Maquinarias Propias:

- 10 Planchas compactadoras de última generación.
- 5 Vibradoras de concreto con mangueras de diferente diámetro.
- 10 Nivelador de válvulas.
- 12 Excavadoras.
- 03 Cisterna.
- 03 Contenedor 4x4.
- 04 HILUX 4x4 2026.
- 01 CHANGAN HUNTER 4X4.



Maquinarias Propias:

- 04 Retroexcavadoras CAT.
- 02 Cargador Frontal CAT.
- 02 Motoniveladora CAT.
- 02 Tractor Oruga.
- 06 Volquetes 15 m³.
- 02 Rodillo Vibrador.
- 04 Mezcladoras de concreto de 7 pies cúbico equipada.
- 30 Juegos de Forma de Buzón.



- 02 Camión tracto.
- Herramientas afines en buenas condiciones.
- 03 Nivel de Ingeniero.
- 03 Estación Total.



PARTE V

Equipo Humano



EQUIPO HUMANO

▪ Tan importante como nuestras instalaciones o nuestra maquinaria, es nuestro equipo humano, formado por profesionales expertos en las diferentes ramas del ámbito de la construcción.

▪ En nuestra empresa contamos con:

- Ingenieros Civiles.
- Ingenieros de Costo y Presupuesto.
- Ingenieros Proyectistas.
- Ingenieros Urbanistas.
- Ingenieros Estructuralistas.
- Ingenieros en Mecánica de suelos.
- Ingenieros de Medio Ambiente.
- Ingenieros de Seguridad.
- Ingenieros de Control de Calidad.
- Ingenieros Técnicos en Topografías.
- Ingenieros Hidráulicos.
- Ingenieros de Sistemas.
- Ingenieros Mecánicos.



PARTE VI

Representaciones



HCH

GRUPOS



HCH GRUPOS
CONSULTORIA



HCH GRUPOS
MINERIA



HCH GRUPOS
INMOBILIARIA



HCH GRUPOS
BIM



HCH GRUPOS
SOOMAC CONSULTORES



HCH GRUPOS
TIENDA



HCH GRUPOS
ARQUITECTURA INGENIERIA
Y CONSTRUCCIÓN



HCH GRUPOS
TRANSPORTES



HCH GRUPOS
ALQUILER DE CAMIONETAS,
EQUIPOS Y MAQUINARIAS



HCH GRUPOS
SOLUCIONES INTEGRALES DE
OPERACIÓN Y MANTENIMIENTO

PARTE VII

INVERSIONES Y PRODUCTOS



NUESTRA MODERNA FLOTA

Nuestra moderna flota de equipos son el complemento necesario para dar continuidad a su proyecto, contamos con equipos totalmente equipados según las exigencias de nuestros clientes.

- Camioneta Toyota Hilux 4x4 srv
- Camioneta Changan Hunter 4x4
- Camioneta Fortuner
- Equipos
- Maquinarias
- Estación total
- Nivel de Ingeniero
- Equipos de Suelos y
- Geotecnia
- Camión Tracto



CAMIONETAS 4X4 PICK UP 2026 TOYOTA HILUX



HILUX TODO TERRENO CON EQUIPAMIENTO MINERO:

Jaula interior 3mm espesor, jaula antivuelco, neblineros, herramientas básicas, llantas A/T y 1 de repuesto, circulina americana, perdiga de 8 pies, estribos, faro pirata, pestillos eléctricos, ventanas eléctricas, malla de protección parabrisas posterior, lamina de protección anti impacto, frenos ABS, aire acondicionado, botiquin estándar, turbo intercooler, cinta reflectiva en todo el alrededor y alarma de seguridad además de contar con póliza a todo riesgo, daños a terceros y responsabilidad civil.

**CAMIONETAS 4X4
CERRADAS
TOYOTA
FORTUNER**



FORTUNER TODO TERRENO

Camionetas 4X4 cerradas, todo terreno: Modelos: TOYOTA FORTUNER, estos vehículos son full equipo, y están preparadas para todo tipo de terreno, con espacio para 8 personas.

CAMIONETAS 4X4 PICK UP CHANGAN



CHANGAN TODO TERRENO CON EQUIPAMIENTO MINERO:

Jaula interior 3mm espesor, jaula antivuelco, neblineros, herramientas básicas, llantas A/T y 1 de repuesto, circulina americana, perdiga de 8 pies, estribos, faro pirata, pestillos eléctricos, ventanas eléctricas, malla de protección parabrisas posterior, lamina de protección anti impacto, frenos ABS, aire acondicionado, botiquin estándar, turbo intercooler, cinta reflectiva en todo el alrededor y alarma de seguridad además de contar con póliza a todo riesgo, daños a terceros y responsabilidad civil.

PRINCIPALES INVERSIONES

IMPORTACIÓN INTERNACIONAL DIRECTA

Bajo los mejores estándares de salud y seguridad

Mira y visita nuestras tiendas



Importación

Te ofrecemos productos importados con rigurosas normas de seguridad para mantener la calidad de la mercancía



Comercialización

Llevamos nuestros productos mas cerca de ti, nuestra fuerza de ventas esta en los minoristas que distribuyen la marca



Distribución

Contamos con un sistema de distribución a nivel nacional que hacemos llegar a todas las provincias donde consumen la marca y productos

Arroz y Azucar



ARROZ COSTEÑO
ARROZ Y AZÚCAR

ARROZ TAYPA
ARROZ Y AZÚCAR

ARROZ FRAY MARTIN
ARROZ Y AZÚCAR

Cereales



HOJUELAS

MAÍZ POPCORN

Harinas



HARINA DE SIETE SEMILLAS

PONCHE DE HABAS

Granos, Menestras y Feculas



PAPA SECA

SOYA ENTERA

Especiales y Condimentos



PIMIENTA

COMINO

Granos, Menestras y Feculas Frutos secos



PASAS

CANELA



PARTE VIII

PRINCIPALES CLIENTES



CLIENTES FRECUENTES





HCH

GRUPOS

CONTACTOS



Oficina Matriz: Jr. Chamaya
N° 1129 Of. 501 - Breña, Lima



999 908 419



<https://hchgrupo.com.pe>



hch@hchgrupo.com.pe
hchuctaya@hchgrupo.com.pe